Datablad

Varenummer: 056512010896
Beskrivelse: Hepco Simple Select 20 1-896

Mål

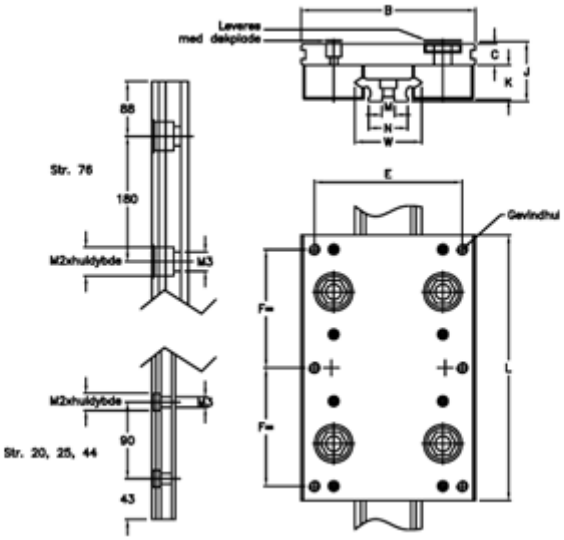

B = 64	M	= 5x2
C = 10.0	M1	= 4.5
E = 50	M2	= 8x4,1
F = 44	N	= 12.4
G = 6xM5	Størrelse	= 20
J = 24.95	W	= 20
K = 14.0		
L = 100		

Dokumenter, målskitser og brochurer af enhver slags kan indeholde fejl for hvilke Brd. Klee A/S ikke hæfter.